

FEDERICA
GALLI

TRENTANOVE VEDUTE DI VENEZIA



1 | RIO OGNISSANTI, 1984 - 1986,
ACQUAFORTE ORIGINALE, mm 490 x 840



7



8



9



10



11

10. *Il Ghetto: Calle del Porto*, 1984 mm 793 x 295
 11. *Rio del Piombo*, 1984 mm 793 x 295



12

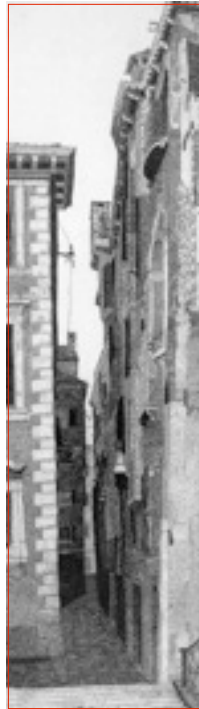

14

2. *Lio Piccolo: Barca nel Capanno*, 1984 mm 244 x 245
 3. *Lio Piccolo: le Ancore*, 1984 mm 243 x 246 |
 4. *Lio Maggiore: Barca fra i Salici*, 1984 mm 243 x 246 |
 5. *Valle Lione*, 1984 mm 390 x 391 | 6. *Punta Sabbioni: la Violetta*, 1984 mm 391 x 388



2



3



4



5



6



13

7. *Dalle Fondamenta della Tana*, 1983-1984 mm 492 x 297 | 8. *Campo de l'Abazia*, 1984 mm 491 x 243 | 9. *Ponte di Rialto*, 1987 mm 489 x 488 | 12. *Rio dei Mendicanti*, 1984-1986 mm 527 x 794 | 13. *Casa alle Mesole*, 1985 mm 297 x 492 | 14. *Calle della Madonna*, 1983 mm 692 x 195 11.



15



16



17

18. Rio dei Furlani,
1985 mm 692 x 290

19. Rio San Barnaba,
1985 mm 692 x 289

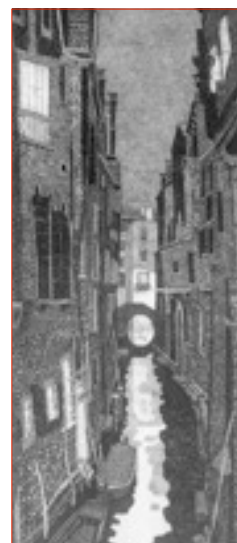

18

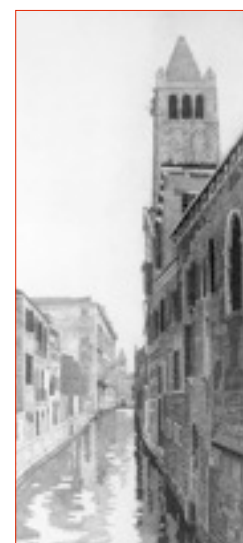

19



20

15. Bacino di San Marco, 1984-1985 mm 593 x 2256 | 16. Lago dei Pegeri, 1985-1986 mm 294 x 793 |
17. Lo Squero, 1983-1984 mm 293 x 791 | 20. Trabucchi in Laguna, 1985 mm 441 x 2277



21



22

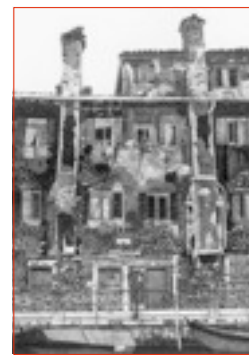

23

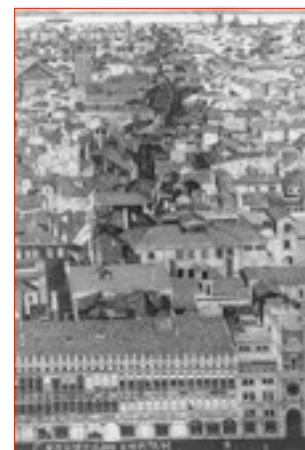

24

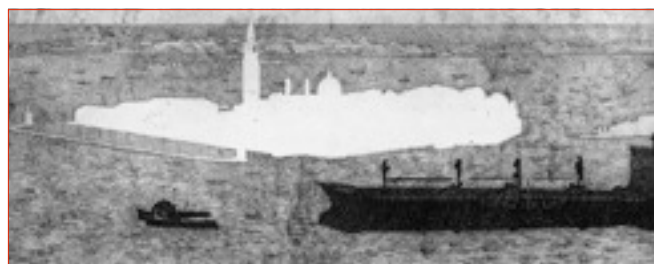

25

26. *Ponte del Diavolo*,
1985-1986
mm 642 x 242

27. *Calle dei Preti*,
1986 mm 642 x 244



26



27



28

28. *Barcetta*, 1986

mm 216 x 292

29. *Tre Gondole*,
1986

mm 217 x 292

30. *Due Gondole*,
1986

mm 217 x 294



29



30

21. *La Giudecca: Corte Grande*, 1986 mm 343 x 641 | 22. *Campo dell'Angelo Raffaele*, 1985 mm 489 x 346 |
23. *Rio delle Terese*, 1985 mm 489 x 346 | 24. *I Tetti*, 1984-1986 mm 593 x 392 | 25. *Nebbia*, 1985-1987 mm 244 x 640



31



32

*31. Corte delle Pizzoccare,
1986
mm 292 x 232
32. Sotoportego della Stua,
1986
mm 294 x 232*



33



34



35



36



37

*33. Fondamenta Osmarin, 1986 mm 492 x 389 | 34. Campiello del Tagiapiera, 1986 mm 490 x 296 |
35. Rio del Rimedio, 1986 mm 793 x 344 | 36. Canal Grande, 1986-1987 mm 589 x 794 | 37. Cannaregio, 1986 mm 393 x 798*

FEDERICA GALLI
(1932 - 2009)

ARTISTA RAPPRESENTATA DA

SALAMON&C
ARTE CONTEMPORANEA

MILANO - 20122

VIA SAN DAMIANO, 2 (INTERNO)

TEL. +39 02 76 01 31 42

MOB. + 39 335 58 94 218

ORARIO D'ESPOSIZIONE:

DA LUNEDÌ A VENERDÌ

DALLE 10 ALLE 13 E DALLE 15 ALLE 19

ALTRI ORARI SU APPUNTAMENTO

WWW.SALAMON.IT

INFO@SALAMON.IT



38

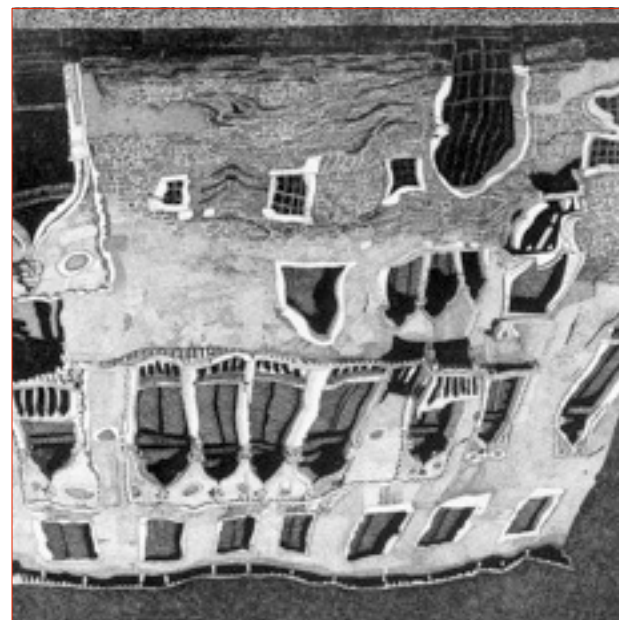

*38. Le Cupole,
1983-1985 mm 592 x 587*

*39. Rio San Lorenzo
1987 mm 489 x 485*

39